

AES

Revista N°
439
2025

Asociación de Estaciones de Servicio de La República Argentina

Editorial: Llega el frío y se corta el interrumpible Algunas distribuidoras cortaron el servicio interrumpible



Caída del petróleo
tras el alto el fuego
entre Israel e Irán

La edad promedio de la
flota circulante en
Argentina fue de 14,3
años en 2024

Controlador de surtidores
Solución clave para una gestión más rentable



EXCLUSIVO PARA ESTACIONES DE SERVICIO

DEBO® Head Office Integral (para grupo de estaciones)

Administración centralizada de Ventas, Compras, Productos, Clientes y Proveedores.

DEBO® Back Office Integral (para la estación)

Gestión de todas las operaciones de ventas, compras, contabilidad, bancos, stock, etc.

- Recuento de stock con dispositivos móviles
- Business Intelligence DEBO®
- Alarmas sobre eventos específicos
- Facturación Electrónica
- Cambio de pecios automático en combustibles
- Firma digital de documentos
- Integración con LAPOS, POSNET, MERCADOPAGO, TODOPAGO, TARJETA FLOTA, VERAZ
- Módulo distribuidor
- Mesa de Ayuda 7x 24



Foca.Software



FocaSoftware



Foca-Software

Paso de Los Andes 1874 Ciudad-Mendoza
0261-4236208 / 011-59176060

www.focasoftware.com
ventas@focasoftware.com



Despacho del GNC en las estaciones de carga

Algunas distribuidoras cortaron el servicio interrumpible

Los cortes por falta de capacidad de transporte en las estaciones de carga de GNC prácticamente no tienen incidencia, en la gran mayoría de estaciones, porque tienen servicio de transporte en firme.

Por lo tanto, cuando las distribuidoras comunican que el servicio interrumpible está cortado se producen las siguientes consecuencias:



La CMD, Capacidad Máxima Diaria, es el máximo permitido que tienen las estaciones para despachar GNC. Esa capacidad cubre las necesidades del despacho diario sin inconvenientes.

Por otra parte, hay varias estaciones que están excedidas en esta capacidad contratada lo que las hace operar con mayor comodidad, aunque con un costo mayor.

La tarifa por metro cúbico de transporte en firme aumentó fuertemente en los últimos meses.

1) las estaciones que no tienen servicio de transporte en firme, es decir, su CMD = 0, no pueden expender GNC. Reiteramos que este caso se da en muy pocas estaciones.

2) las estaciones que tienen transporte en firme solo pueden vender GNC hasta el límite de su CMD. Vender por encima de la CMD deja a las estaciones expuestas a recibir una sanción pecuniaria de un litro de nafta súper por cada metro cúbico vendido no autorizado.

Luis María Navas

Editor Asesor Legal de AES

Especialista en Derecho Energético
Abogado (Pontificia Universidad Católica Argentina)
Posgrado en Negociación y Resolución de Conflictos (CPACF)
Magister en Derecho Administrativo (Universidad Austral)
Diplomatura en Energía
Diplomatura en Derecho Procesal



lnavas@aesargentina.com



Actividades Profesionales y Académicas:

- *Asesoramiento legal a los sujetos de la actividad del gas natural y gas natural comprimido; combustibles líquidos y bio-combustibles.
- *Actuaciones administrativas ante el Ente Nacional Regulador del Gas y el Ministerio de Energía y Minería. Litigante en los fueros: Nacional, Federal, y Contencioso Administrativo y Tributario de la CABA.
- * Representante Legal de distintos sujetos de la actividad privada.
- * Participación en Congresos de Gas Natural Vehicular en Europa y USA.
- * Especialista en cuestiones legales de Medio Ambiente.
- * Participación en los seminarios de FORUM de Energía Eléctrica y Gas Natural.
- * Expositor en numerosos encuentros sobre Gas Natural.
- * Experto en bocas de expendio de combustibles líquidos y duales.

AES – Asociación Estaciones de Servicio de la República Argentina
Personería Jurídica (Resolución Ministerial R.M. 387 del 14-ABR-1961).
Presidente Honorario: Alberto J. M. Da Rocha

Consejo Directivo

Presidente: Carlos Daniel Madrazo

Secretario: Domingo Ciaramella

Vicepresidente: María Cristina Isabelli

Tesorero: José Ciaramella

Protesorero: Néstor Martín Barbarulo

Secretario de Actas: Fernando Daniel Pagano

Vocales Titulares: Carlos Vázquez y Alberto Roccatagliata

Vocal Suplente: Susana María García

Revisores de Cuenta: Eduardo Guillermo Annes; Héctor Julio Annes, y Mauro A. Osorio.

Secretaría Administrativa: Consultas e informes de Lunes a Viernes de 12:00 a 19
Av. Belgrano 3700 – (C1210AAR) CABA



4957-2711/4931-2765. Fax: 4957-2965

aes@aesargentina.com

www.notiaes.com

Servicios profesionales para socios

Asesoramiento Integral en Estaciones de servicio, duales, líquidos y GNC

• Dr. Luis María Navas
Tel: 5032-9104 – 15 6043-5475

Asesoría Letrada
• Dra. Laura Iris Rosatto
Tel: 4957-2711 / 4931-2765

Asesoría Legal Laboral
• Dr. Jorge Macri
Tel: 4371-6691
Lun/Mie/Vie de 15 a 19 hs.

Asesoría Contable Impositiva y de Sistemas
• Estudio Contable del Dr. Juan Carlos Zona
Tel: 4371-2488

Departamento Técnico de seguros
• Julio César Alarcón (Fundador de Grupoinfopas, especialistas en Seguros)
Tel: 4952-6167
Cel: 15 6979-4056

Medio Ambiente e Higiene y Seguridad Laboral
• Ing. Susana Caputo y Arq. Carlos Rosas
Tel: 4775-7250

Las consultas que se formulen en la sede de AES o telefónicamente son gratuitas.

SERVICIO DE INFORMES DE RIESGOS CREDITICIOS:

Quienes deseen obtener este tipo de informes sobre personas físicas o jurídicas, podrán hacerlo sin cargo alguno mediante nuestra entidad, en virtud del convenio existente con la empresa Veraz S.A. Este servicio podrá ser solicitado por e-mail o telefónicamente.



**Renová tu
tienda y atraé
más clientes.**

- Mobiliario para estaciones de servicio
- Cotización en 24 hs.
- Instalamos en todo el país
- Garantía por un año
- Financiación disponible



Solicitá tu cotización al: +54 9 249 462-4430

Contenido



03

Llega el frío
y se corta el
interrumpible

Algunas
distribuidoras
cortaron el servicio
interrumpible

04

Consejo Directivo



08

Controlador de
surtidores

Solución clave para
una gestión más
rentable



18



Caída del petróleo
tras el alto el fuego
entre Israel e Irán

Los mercados
energéticos
reaccionaron con
una baja inmediata

24

La edad promedio de la flota circulante en Argentina fue de 14,3 años en 2024



32

Huawei patenta baterías de estado sólido con 3.000 km de autonomía y carga en 5 minutos

36

Estadísticas



42

Helio

Darse una vuelta con él en la mano. Observar su hermosura, su ligereza, su opulencia, y ese brillo maravilloso...



Editor

Dr. Luis María Navas

Responsable Comercial

Jorge Cravero

11 15 2534-3103

jcravero@aesargentina.com

Director

Carlos Daniel Madrazo

Presidente de AES

Dirección y Redacción

Av. Belgrano 3700

4957-2711 / 4931-2765

Fax: 4957-2925

aes@aesargentina.com

www.notiaes.com

Registro de la Propiedad

Intelectual N° 1.321.592

Revista AES se distribuye - desde 1962 - gratuitamente entre los asociados, reparticiones oficiales, entidades colegas, y empresas privadas - nacionales y extranjeras - vinculadas, directa o indirectamente, al expendedor. AES se reserva el derecho de admisión publicitaria, como así también modificar - total o parcialmente las colaboraciones aceptadas, así como no publicarlas, cuando razones técnicas o de espacio lo exijan. La reproducción total o parcial del material, está permitido si se indica su procedencia. Las opiniones vertidas en los artículos y/o colaboraciones firmadas, corren exclusivamente por cuenta de sus autores, no implican necesariamente que la publicación de las mismas sea la posición de la Asociación Estaciones de Servicio, ni que avale lo allí expresado.

Controlador de surtidores

solución clave para una gestión más rentable



Midex PC100 y VOX Forecourt Controller optimizan el control de playa y el manejo del inventario, ayudando a propietarios y responsables de estaciones de servicio a **reducir pérdidas y mejorar la eficiencia operativa.**

En un contexto donde cada litro cuenta, contar con un sistema confiable para controlar surtidores y gestionar el despacho es fundamental.

Dos desarrollos destacados —**Midex PC100** y **VOX Forecourt Controller**— ofrecen respuestas concretas a los desafíos actuales de las estaciones de servicio: desde la **conciliación automática de turnos** hasta el **control remoto y la integración con sistemas de telemedición**.

Con distintos enfoques, ambos dispositivos apuntan al mismo objetivo: **mejorar la rentabilidad diaria mediante una operación más precisa, automatizada y segura**.

Controlador de surtidores VOX: mayor control con más simplicidad

Los incrementos en el precio de los combustibles, en el corto plazo, hacen del control exhaustivo del inventario algo vital para asegurar la rentabilidad del negocio, ya que **cada mililitro perdido representa, a diario más dinero impactando negativamente en el resultado del negocio**.



¿Cuáles son los BENEFICIOS?

El **controlador de surtidores de combustibles líquidos y GNC VOX Forecourt Controller** es la solución ideal para el Control de Playa, con el fin de garantizar la mayor rentabilidad posible en el abastecimiento del combustible. Es el controlador industrial de estado sólido más novedoso del mercado. Cuenta con todos los beneficios de nuestro reconocido **CEM44**, con nuevas modalidades que se adaptan a las necesidades específicas de las estaciones de servicios de hoy y del futuro.

Le permite asegurarse el registro de todas las transacciones al controlar todas las operaciones de venta y expendio de combustible.

No requiere de PC ni licencias de software de sistemas operativos complementarios para su funcionamiento.



Características principales:

- ✓ Control total de Surtidores y Dispensadores Multimarca Líquidos y GNC/GNV en el mismo dispositivo.
- ✓ Administración de precios



LOSI Y CIA

SOLUCIONES INTEGRALES PARA ESTACIONES DE SERVICIO

65 AÑOS ACOMPAÑANDO A LA INDUSTRIA PETROLERA

- Obras y montajes
- Servicio de asistencia técnica
- Venta de equipos y accesorios

+INFO VENTAS@LOSIYCIA.COM.AR | LOSIYCIA.COM.AR

DISTRIBUIDOR OFICIAL DE



- ✓ Administración de turnos
- ✓ Control de inventario
- ✓ Soporte y acceso remoto
- ✓ Funcionamiento autónomo

Total integración con sistemas de telemedición VEEDER ROOT

- Cierres de turno incorporando el stock real en los tanques
- Reconciliación de inventarios utilizada para la auto calibración de los tanques. **Es la única consola en el mercado con dicha función.**
- Eliminación de la carga manual de datos (Permite realizar el control de ingresos y egresos de combustible en forma automática)
-

Ofrecemos asistencia remota que permite solucionar los problemas e inquietudes de nuestros clientes en tiempo real y a bajo costo.

Contamos con **técnicos certificados por Gilbarco-Veeder Root** para el asesoramiento, instalación y servicio de posventa.

Jorge Calmels

Jefe Comercial

VOX Forecourt Controller

La más novedosa tecnología
en controladores para
estaciones de servicio.

Controlador de
Estado Sólido.



ALARCON - BRAÑA

Productores de Seguros

ART

Responsabilidad Civil

Incendio

Seguro de Vida Obligatorio

Seguro de Vida Ley de Contrato

Robo

Caución

Accidentes Personales

Seguro Ambiental Obligatorio (SAO)

**Mejoramos la cobertura de su auto
y bajamos su costo**

***Más de 40 años de trayectoria
en el mercado asegurador***

Av. Corrientes 1965 Piso 3 "M" (1045) CABA

011 4952-6167

infopas@speedy.com.ar alarcon.brana@yahoo.com.ar

Mensajes durante las 24 horas: 15 6979-4056

Técnica Telcon es una empresa con más de **20 años de experiencia** en la fabricación, distribución e instalación de equipos electrónicos para estaciones de servicios, con aplicación en terminales automotrices, empresas de transporte e industria afines.

Fabricamos además una línea muy completa de **infladores electrónicos de neumáticos y enrolladores retráctiles de mangueras**.

Controlador de Surtidores - Midex Orbit Controller® con interfase **Midex PC100**

Midex PC100 administra en forma eficiente las ventas de productos de playa y concilia sus cierres de turnos con informes exactos de acuerdo a los despachos, **sin interrumpir las cargas en curso**.



Resuelve la conectividad con surtidores **Gilbarco, Wayne y Tokheim** así como surtidores de GNC **Aspro, Agira, Galileo**.

Posee una interfase grafica que resuelve las operaciones con mucha

simplicidad logrando una vinculación con el operador muy amigable.

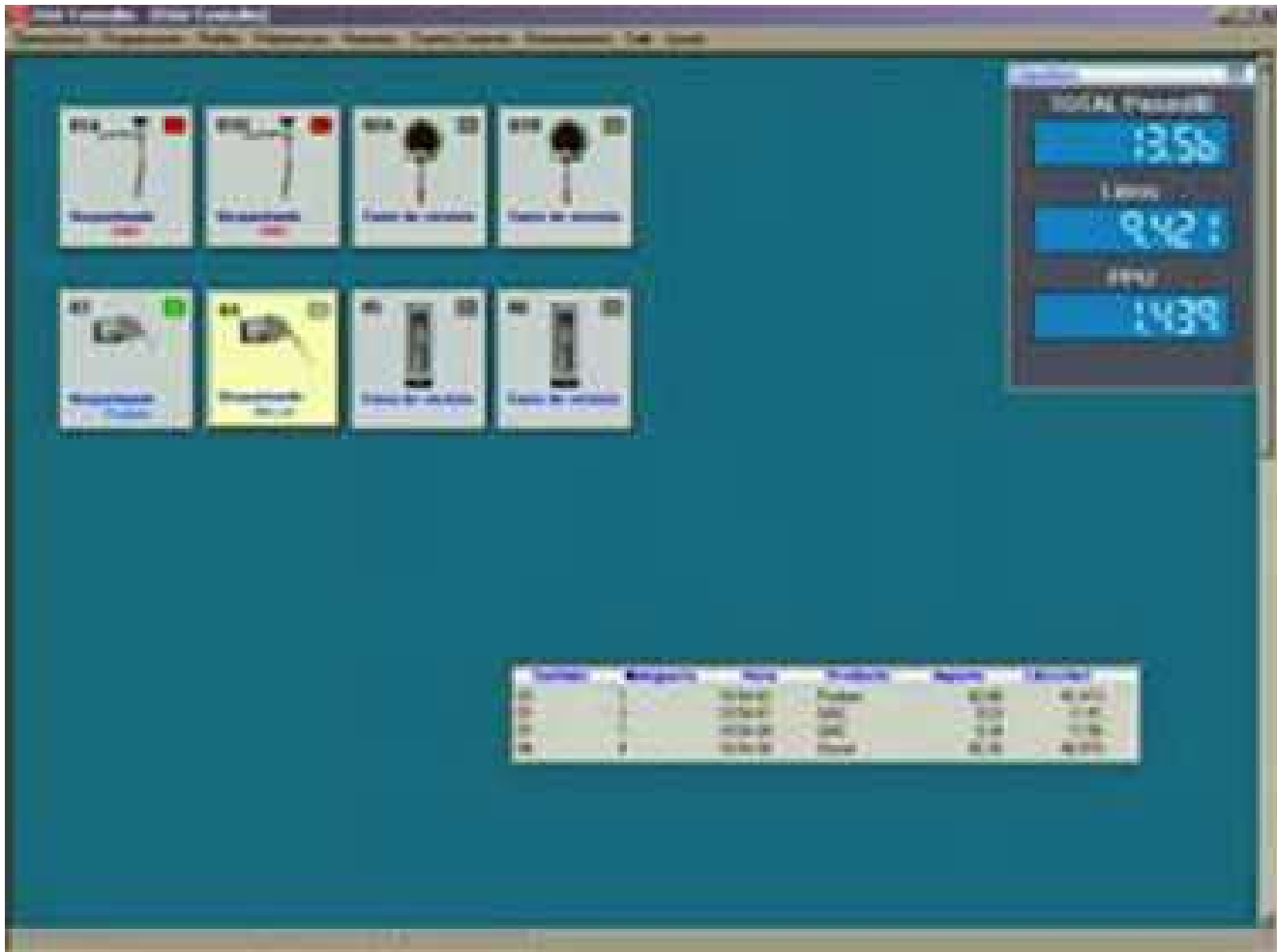

Principales prestaciones de **Midex PC100**:

- 1.- Visualización de estados de surtidores, en tiempo real.
- 2.- Visualización de litro y pesos durante las ventas desde La PC.
- 3.- Informes históricos por despachos y por cierres de turno
- 4.- Modalidad Prepago
- 5.- Diferentes perfiles de usuario
- 6.- Informe de Auditoria.
- 7.- Toda la información histórica almacenada en un único archivo

El sistema **Midex Orbit Controller**, **Midex PC100**, tiene el control de la playa de carga de combustible en su totalidad, observando sus movimientos en **tiempo real** desde una PC.

Pudiendo cambiar el precio de cada surtidor.

Cerrar un turno de despacho.

Además, se puede complementar el funcionamiento con el agregado de las terminales **TM200**, las cuales podrían servir para **fidelizar clientes, o identificar vehículos** cuando se trata de una flota de transporte.

Todas las cargas de combustibles quedaran almacenadas en un **archivo histórico**, el cual se podrá explorar con mucha rapidez aplicando todos los filtros que resulten convenientes.

También quedaran guardados todos los informes de cierres de turno.

Este sistema resulta muy útil debido a que registra todas las ventas en la PC, pudiendo tener un **control muy efectivo de movimiento del combustible**, sobre todo si se puede conciliar con un sistema de telemedición.

Ing. Daniel Alberto



KEFREN
WATER FINDING PASTE
FOR REFORMULATED MODIFIED
POLYMER BLEND

Nuevas pastas para detectar agua en combustibles (oxigenadas)

KOLOR KOT
WATER FINDING PASTE
THE EXPANDED & RECYCLED PASTE

GASOILA
All Purpose Water Finding Paste For All Fuels

Sepa si su tanque es apto para recibir biocombustible

Sombreretes OPW 23 y Válvulas de Presión y Vacío

Para evitar el ingreso de agua a los sistemas de almacenaje a través de los caños de venteo, según el caso

Chilavert 1020 - Villa Celina - Pcia. de Buenos Aires
(011) 4442-0112 WhatsApp: 011 6826-5371
info@kefrenargentinasrl.com.ar
www. www. kefrenargentinasrl.com.ar



CONTROLADOR DE SURTIDORES



TELEMEDICIÓN DE TANQUES



INFLADORES CALIBRADORES

Lubricación
Despacho de aceite en islas
Enrolladores retráctiles
Compresores de aire
Estación de servicio móvil
Sistemas de Automatización

MIDEX

■ ■ ■ ● SOLUCIONES PRECISAS

Técnica Telcon SRL

www.midex.com.ar

Montenegro 187 - CABA
info@midex.com.ar





Los mercados reaccionan a la distensión en Medio Oriente

Caída del petróleo tras el alto el fuego entre Israel e Irán

Los **precios del petróleo** registraron una fuerte caída este martes, luego de que **Israel e Irán** anunciaran un sorpresivo **alto el fuego** tras semanas de tensiones militares que habían hecho escalar los valores del crudo en los mercados internacionales.



El acuerdo, mediado discretamente por **diplomáticos suizos y respaldado por Naciones Unidas**, supone una tregua en uno de los conflictos geopolíticos más sensibles del planeta. En respuesta, los mercados energéticos reaccionaron con una baja inmediata: el barril de **Brent cayó un 4,2%** y se ubicó en torno a los **76 dólares**, mientras que el **WTI** descendió hasta los **71 dólares**, marcando su nivel más bajo en casi dos meses.

Una pausa esperada, pero incierta

Los analistas habían anticipado que cualquier indicio de distensión en Medio Oriente podría descomprimir los precios del petróleo, que **venían en alza desde abril** por temor a una escalada regional. Sin embargo, la velocidad y profundidad de la caída sorprendió a muchos.

“El mercado estaba muy tensionado por el riesgo de interrupciones en el suministro, sobre todo desde el Golfo Pérsico.



SURTIGOM

Accesorios para Estaciones de Servicio
Industria; Transporte y Agro



- Conexiones giratorias
- Picos de despacho
- Equipos de lubricación
- Acoples
- Medidores de aire
- Tanques
- Electrobombas de 12 y 24 volt
- Caudalímetros
- Mangueras
- Productos para GNC
- Surtidores y Mini surtidores
- Bombas con motor antiexplosivos

Tel.: (0341) 451-6905
Celular: (0341) 15 540-4519
surtigom@surtigom.com.ar
www.surtigom.com.ar

Este alto el fuego trae algo de alivio, aunque todavía hay mucha incertidumbre sobre su sostenibilidad", explicó Carla Gómez, analista energética de Global Commodities.

El temor a un bloqueo del **estrecho de Ormuz**, por donde circula cerca del **20% del petróleo mundial**, había contribuido al alza reciente de los precios. Con el cese de hostilidades, los operadores parecen haber descontado ese riesgo inmediato.

Implicancias globales

La caída del petróleo se traduce en una señal positiva para la economía global, golpeada por presiones inflacionarias persistentes. En **Estados Unidos y Europa**, una baja sostenida del crudo podría aliviar los costos energéticos y brindar algo de margen a los bancos centrales para reconsiderar sus políticas monetarias.

Sin embargo, algunos países productores podrían verse afectados. **Arabia Saudita y Rusia**, que lideran los recortes de producción en la

Control y Medición de:

- ✓ Seguridad en pararrayos
- ✓ Ruidos y vibraciones
- ✓ Puesta a tierra
- ✓ Protección catódica
- ✓ Niveles de Iluminación

CONTEGAS 

Consultores en Energía
Gas - Combustibles - Biocombustibles

Hipólito Yrigoyen 1530 Piso 13 "B" Tel/Fax: +54 11 5032-9104 (C1089AAD) Capital Federal
contegas.com / info@contegas.com

 54 9 11 6586 7555



OPEP+, podrían verse presionados a revisar su estrategia para evitar una sobreoferta en un contexto de menor tensión geopolítica.

¿Una paz duradera?

Pese al optimismo inicial, varios expertos advierten que el alto el fuego entre Israel e Irán podría ser **frágil**. La región ha sido escenario de repetidas escaladas y treguas fallidas. Además, persisten **diferencias profundas entre ambos países** sobre temas como el programa nuclear iraní, la influencia regional y el apoyo a grupos

PLACTUM★

Fábrica integral de cielorrasos metálicos
Especialista en bandejas para YPF Nueva Imagen

SRL

Socio gerente: Jorge Degano



jorgedegano12@gmail.com

11 3892 6004



armados.

“Los mercados celebran el alto el fuego, pero todavía estamos lejos de una paz estructural. Cualquier provocación podría volver a encender la mecha”,

advirtió Richard Klein, experto en geopolítica energética del Atlantic Council.



Por ahora, la distensión brinda un respiro a los mercados. Pero en Medio Oriente, la calma suele ser apenas una pausa entre tormentas.



NIERI
SURTIDORES

**Instalación, mantenimiento y reparación
integral de Surtidores
Venta de Equipos
(Nuevos y reacondicionados)**

J.P. Angulo 1471, Dock Sud (1871)
Buenos Aires – Argentina
(54 11) 4201-1200 / 9214



Limpieza y Reparación de Tanques

Limpieza por turbulencia. Retiro de residuos peligrosos con protocolo OPDS
Limpieza desde el interior del tanque. (Retiro de contaminantes)
Pulido y revestimiento con Epoxi (Remover y retirar todo oxido contaminante)
Pulido y revestimiento con Epoxi y tela, reparando todo tipo de pinchaduras
Instalación de tanques; surtidores; telemedición; rejillas anti derrame; etc
Reparaciones en general
Limpiezas de derrames, mantenimiento de playones
NO ES limpieza Convencional, **ÚNICA EN EL PAÍS**



11 5152 6584



tan-naf_limpyinstdetanques@hotmail.com.ar



La edad promedio de la flota circulante en Argentina fue de 14,3 años en 2024



La flota vehicular argentina cerró 2024 con más unidades, más antigüedad y una lenta transición energética



El parque automotor argentino alcanzó los 15,5 millones de vehículos en 2024, lo que representó un incremento del 1% respecto al año anterior.

Si bien el crecimiento fue moderado, la estructura y evolución de esta flota plantea **desafíos y oportunidades clave para el sector de estaciones de servicio**, especialmente en el contexto de abastecimiento, mantenimiento y diversificación energética.

Según datos del cierre del año pasado, en base a un informe realizado en el marco del convenio entre **AFAC** y **Promotive S.A.** el parque estaba conformado en un **82% por automóviles, 15% por vehículos comerciales livianos y 3% por pesados** (camiones y ómnibus), sin incluir remolques, motocicletas ni maquinaria agrícola.

Envejecimiento del parque: una tendencia que se acentúa

La edad promedio de la flota vehicular total en Argentina fue de **14,3 años**, lo que marca un leve pero sostenido envejecimiento en comparación con los 14,1 años registrados en 2023. Si se considera

**Estación de Servicio a Gas, completa,
funcionando, vende todas sus instalaciones**



Contacto:
Guido Morani Brown
11 3433 6706

[Ver detalle completo](#)



sólo la flota de los últimos 20 años (2005-2024), la edad promedio fue de 9,8 años.

“Para mantener estable esta edad promedio, sería necesario incorporar anualmente al menos 1.100.000 vehículos nuevos”, cifra difícil de alcanzar en un contexto económico inestable, a pesar del repunte en ventas observado durante los primeros meses de 2025.



1,7 millones de vehículos convertidos a GNC

Implicancias para el mercado de servicios y combustibles

La antigüedad del parque impacta directamente en la demanda de mantenimiento y servicios, y por ende en la actividad de las estaciones de servicio con talleres o convenios mecánicos.

La coexistencia de una flota moderna y otra envejecida genera un “mercado dual”: mientras una parte de los conductores demanda servicios orientados a nuevas tecnologías y motorizaciones más eficientes, **otra parte representa una base creciente de usuarios de vehículos con más de 10 años, altamente dependientes del mantenimiento periódico y de los combustibles tradicionales.**

Teknivel WTC-10

Telemedición Inalámbrica de Tanques



- Instalación sencilla sin roturas de playa
- Precisión y Control de Nivel, Litros, Temperatura, Mermas, Agua, Pérdidas
- Recalibración de Tanques
- Registro automático de Descargas
- Alarmas por Sobrellenado y Vacío
- Conexión a Internet
- Integración con terceros programas de gestión
- Aprobación del INTI-CITEI

Soler 5846 - CABA - (11) 4777-2310

www.teknivel.com / info@teknivel.com



La proporción de habitantes por vehículo en 2024 fue de 3,02

En este sentido, **la cadena de valor del mercado de reposición es clave**: fabricantes, distribuidores, estaciones de servicio con venta de repuestos, y talleres independientes cumplen un rol fundamental en garantizar la continuidad operativa de millones de vehículos.

Perfil energético del parque: predominancia naftera y bajo avance eléctrico

Desde el punto de vista del tipo de motorización, **los vehículos exclusivamente a nafta siguen siendo mayoría, representando el 63% de la flota**, mientras que **los diésel retroceden al 25,2%**,

CERTIFICACIÓN DE EQUIPAMIENTO PARA USO EN ATMÓSFERAS EXPLOSIVAS BUREAU VERITAS PROVEE ACCESO AL MERCADO GLOBAL.

Contáctenos:
bvarg.gas@bureauveritas.com
+54 11 4000-8084
www.bureauveritas.com.ar

CERTIFICACIÓN DE PRODUCTOS, EQUIPAMIENTO Y RECINTOS. ENSAYOS Y CAPACITACIÓN

un descenso significativo frente al 37% que tenían en 2010. **El GNC mantiene su participación en 11,2%**, lo que reafirma su peso como alternativa estable, especialmente en segmentos de uso intensivo como taxis y utilitarios.



La flota
circulante
respecto a 2023
aumentó un 1%
15.299.751

En cuanto a los vehículos híbridos y eléctricos, si bien los porcentajes aún son bajos, las tasas de crecimiento son relevantes:

Los vehículos híbridos alcanzaron las 46.657 unidades en 2024, creciendo un 69% respecto a 2023, impulsados por la fabricación regional.

La flota de eléctricos puros creció un 41% interanual, aunque aún suma apenas 1.555 unidades.



**Resguardá tu
efectivo y optimizá
los tiempos de tu estación con**

 **miniBANK**



 @minibankarg

 info@delsatgroup.com



Creando soluciones a la medida de cada necesidad en:

- ✓ **Consultoría**
- ✓ **Seguridad Informática**
- ✓ **Mantenimientos**
- ✓ **Auditorías Informáticas**
- ✓ **Redes**
- ✓ **Virtualización**
- ✓ **Sistemas Windows y Linux**
- ✓ **Protección de datos**
- ✓ **Venta e instalación**
- ✓ **Licenciamiento de software**

Esto señala una transición en marcha, pero aún **muy incipiente para generar un impacto estructural** en la demanda de combustibles líquidos o GNC.



Los vehículos híbridos en 2024 aumentaron su participación un **69% (46.657)**

Contexto regional y densidad vehicular

En términos de densidad, **Argentina tiene un vehículo cada 3,02 habitantes**, mejor posicionada que Brasil (4,6) pero por detrás de México (2,8), Alemania (1,6) y Estados Unidos (1,1). Este dato refuerza la relevancia que sigue teniendo la movilidad motorizada en el país y, con ello, la demanda de combustible y servicios vinculados.

20 AÑOS DE
experiencia
avalan nuestra gestión

CONTEGAS 

Consultores en Energía
Gas - Combustibles - Biocombustibles

- ✓ Estaciones de Servicio
- ✓ Sólo Líquidos, sólo GNC y Duales
- ✓ Tasamos
- ✓ Compramos
- ✓ Vendemos



Hipólito Yrigoyen 1530 Piso 13 "B" Tel/Fax: +54 11 5032-9104 (C1089AAD) Capital Federal
contegas.com / info@contegas.com



54 9 11 6586 7555



Edad Promedio en 2024: 14,3 años
(En 2023 fue de 13 años)

El 46,7% de la flota circulante en 2024 se concentró en la provincia de Buenos aires y CABA. La provincia de Córdoba tuvo la segunda mayor flota del país, junto con Santa Fe y Mendoza sumaron el 23,5% del total.

Entender la evolución del parque automotor es clave para **anticipar tendencias, planificar inversiones y adaptar la oferta comercial a las nuevas necesidades del usuario argentino.**

Petropolis



**Accesorios
para
Estaciones de Servicio**



15 5516-3023 * 15 5516-4088

info@petropolisweb.com.ar

Huawei patenta baterías de estado sólido con 3.000 km de autonomía y carga en 5 minutos

Aunque por ahora se trata de cifras teóricas, la innovación ya está generando un fuerte impacto en la industria global.



HUAWEI

Huawei acaba de sorprender al mundo con una nueva patente: una batería de estado sólido capaz de ofrecer hasta **3.000 km de autonomía** y cargarse en solo **cinco minutos**. Aunque por ahora se trata de cifras teóricas, el anuncio pone a la compañía china en el centro de la carrera por el futuro de la electromovilidad.

El avance se basa en una arquitectura sólida de sulfuro, con adición de nitrógeno en los electrolitos para mejorar la seguridad y estabilidad química, uno de los grandes desafíos de esta tecnología. La densidad energética alcanzaría entre **400 y 500 Wh/kg**, hasta tres veces más que las baterías de ion-litio actuales.

Aunque Huawei no produce baterías, su interés en materiales clave — como el sulfuro, incluso más caro que el oro— muestra una estrategia clara: ganar terreno en un sector donde la batería representa más del **50% del costo de un auto eléctrico**.

Audiconser S.R.L.

A/C/S Auditoría - Control - Servicios

Expertos en Auditorías de Seguridad Res 404/94, 1102/04

Matriculados por Secretaría de Energía

Auditorías de TAAH

Auditoría de superficie

Prueba de Hermeticidad en tanques subterráneos

Inspecciones en camiones cisterna y más

www.audiconser.com.ar

 11 3124 0608

Si bien **no hay infraestructura actual** que permita cargar tal batería en cinco minutos de forma segura, el potencial es innegable. La movida generó preocupación en países como Japón y Corea del Sur, que observan cómo China acelera su liderazgo en este campo.

Fabricantes como CATL y WeLion ya producen baterías sólidas a pequeña escala y proyectan su industrialización entre **2026 y 2028**. Huawei, sin fabricar autos, podría convertirse en un actor clave del futuro eléctrico.



Batería de estado sólido de Toyota



DESITEC



LEDA
BY DESITEC S.A.

Desarrolladores de equipos y aplicaciones, especializados en automatización orientada al campo del petróleo

- telemedición
- detección de pérdidas
- control de flotas y surtidores
- control de grupos electrógenos



Marcos Sastre 2891, C.A.B.A.
54 011 4501-3925 | +54 9 11-6800-2050

www.desitec.com.ar

EZ

Estudio Zona

Estudio Contable especializado en Estaciones de Servicio
Más de 25 años de trayectoria al servicio del sector

- Asesoramiento integral y liquidación de impuestos nacionales y provinciales.
- Liquidación de sueldos.
- Confección de Estados Contables.
- Implementación de nuevos software y desarrollo de circuitos.
- Análisis económico del negocio y corrección de desvíos.
- Auditorías de Gestión
- Auditorías de Compra y Venta de Negocios
- Defensa tributaria en el orden nacional y provincial

Tucuman 1650. 4to."I". (C1050AAH) Bs.As. Argentina
Tel.: 4371-2488 - Rotativas
E-mail:info@estudiozona.com.ar

Estadísticas

ESTACIONES BLANCAS			
Mayo 2025			
Provincia	Tipo Boca de Expendio		Total
	Líquido	Dual	
Buenos Aires	180	76	256
Caba	8	3	11
Catamarca	4	3	7
Chaco	18		18
Chubut	22		22
Córdoba	117	42	159
Corrientes	30		30
Entre Ríos	67	13	80
Formosa	10		10
Jujuy	5	6	11
La Pampa	59		59
La Rioja	10		10
Mendoza	17	18	35
Misiones	9		9
Neuquén	7		7
Río Negro	11	3	14
Salta	9	4	13
San Juan	12	4	16
San Luis	6	6	12
Santa Cruz	3		3
Santa Fe	175	23	198
Santiago del Este	13	7	20
Tierra del Fuego	1		1
Tucumán	9	19	28
TOTAL	802	227	1029

Fuente: Secretaría de Energía

ADEFAs				
Asociación de fábrica de automotores				
Ventas a Concesionarios				
Período	2024	2025	Dif. Absoluta	Dif. Relativa
Enero	15.942	34.089	18.147	113,8%
Febrero	33.234	45.617	12.383	37,3%
Marzo	30.176	47.915	17.739	58,8%
Abril	22.450	52.621	30.171	134,4%
Mayo	27.851	58.952	31.101	111,7%
Sub Total	129.653	239.194	109.541	84,5%
Junio	32.333			
Julio	33.043			
Agosto	38.682			
Septiembre	44.488			
Octubre	43.627			
Noviembre	40.118			
Diciembre	49.462			
TOTAL	411.406			

ADEFAs PRODUCCIÓN 2024/25 POR SEGMENTO

	may-24	may-25	Var. %	Acumulado 2024	Acumulado 2025	Var. %
Automóviles	14.001	20.197	44,30%	85.238	95.602	12,20%
Utilitarios	24.439	27.912	14,20%	99.469	112.028	12,60%
Total	38.440	48.109	25,20%	184.707	207.630	12,40%

Automóviles

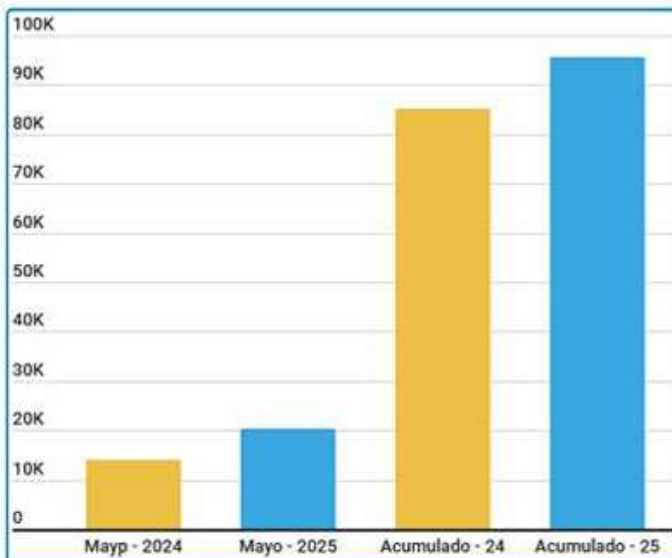

Utilitarios

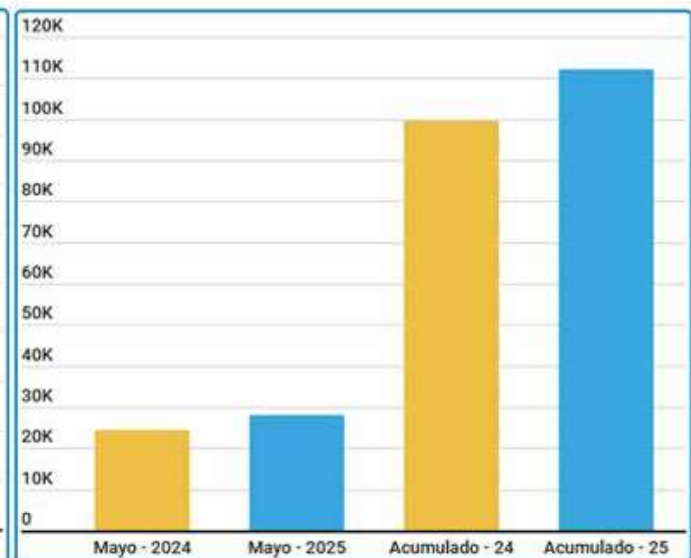

VENTAS al MERCADO de COMBUSTIBLES LIQUIDOS (Años 2024/ 25) Metros cúbicos			
Mes	Gas Oil	Nafta Grado 2 (Súper)	Nafta Grado 3 (Ultra)
Mayo - 24	1288917	606252	175749
Junio - 24	1114385	573396	173181
Julio - 24	1222669	625857	197791
Agosto - 24	1154509	618130	187543
Septiembre - 24	1082866	581640	182400
Octubre - 24	1166741	632745	208482
Noviembre - 24	1213425	632754	212662
Diciembre - 24	1195541	662700	224659
Enero - 25	1132829	639273	224039
Febrero - 25	1030855	579192	204058
Marzo - 25	1142401	621909	215570
Abril - 25	1186575	580982	200792

Fuente: Secretaría de Energía

Ventas de combustibles líquidos al mercado por petrolera

Fuente: Secretaría de Energía

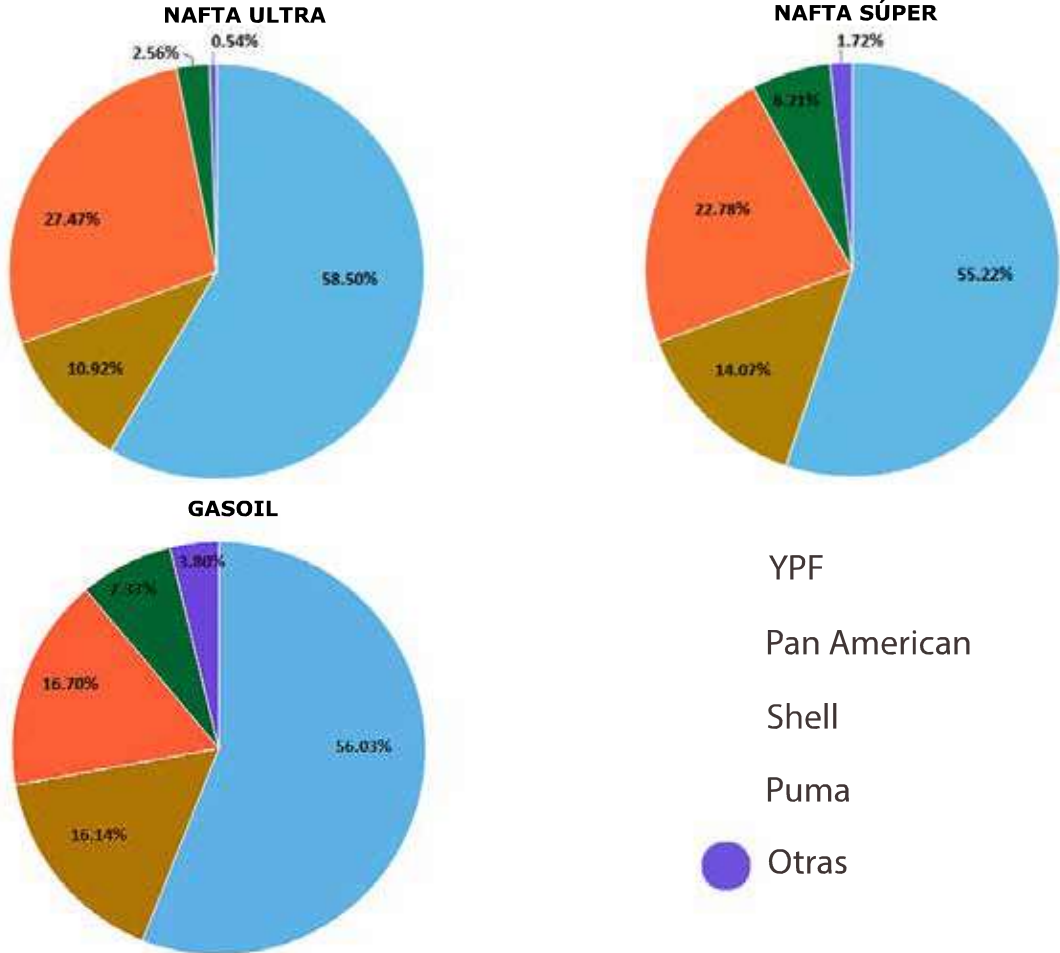

PROVINCIA	ESTACIONES DE SERVICIO POR BANDERA											TOTALES
	AXION	BLANCA	DAPSA S.A.	GNC	GULF	BANDERA OIL	PUMA	REFINOR	SHELL	YPF	VOY	
Bueno Aires	212	256	44	222	37		173		376	545	12	1879
Capital Federal	30	11	1	54	3		8		58	75	1	241
Catamarca	6	7	1	2			1	2	4	16		39
Chaco	11	16	8		1		3	2	22	33	1	99
Chubut	22	22		1			6			37		88
Córdoba	57	159	17	71	15		29		114	187	3	652
Corrientes	7	30	5	1			9		27	36		115
Entre Ríos	23	80	5	32	5		21		43	55	1	265
Formosa	6	10	3						7	17		43
Jujuy	3	11		21			1	5	6	21		68
La Pampa	5	59		2			8		10	24	4	112
La Rioja	4	10	3					8	6	17		48
Mendoza	9	35	18	56	2	1	2		19	89		231
Misiones	19	9	4						25	49		106
Neuquén	8	7		9			8		8	42	1	83
Río Negro	14	14		6			22		6	46	4	112
Salta	5	13		18				14	7	47		104
San Juan	5	16	1	11	3		5		7	32	1	81
San Luis	10	12	2	7	2		1		6	27		67
Santa Cruz	14	3								29		46
Santa Fe	52	198	24	41	15		34		85	121	3	573
Santiago del Estero	13	20	5	14	2		7	7	17	25		110
Tierra del Fuego	2	1		1						10		14
Tucumán	4	26	2	28	2			35	23	43	1	166
Totales	541	1029	143	597	87	1	338	73	876	1623	32	5342

Fuente: Secretaría de Energía - Tipo de negocio: Estación de Servicios - Canal de Comercialización: Al público - AÑO 2025

Litro de nafta a precio dólar

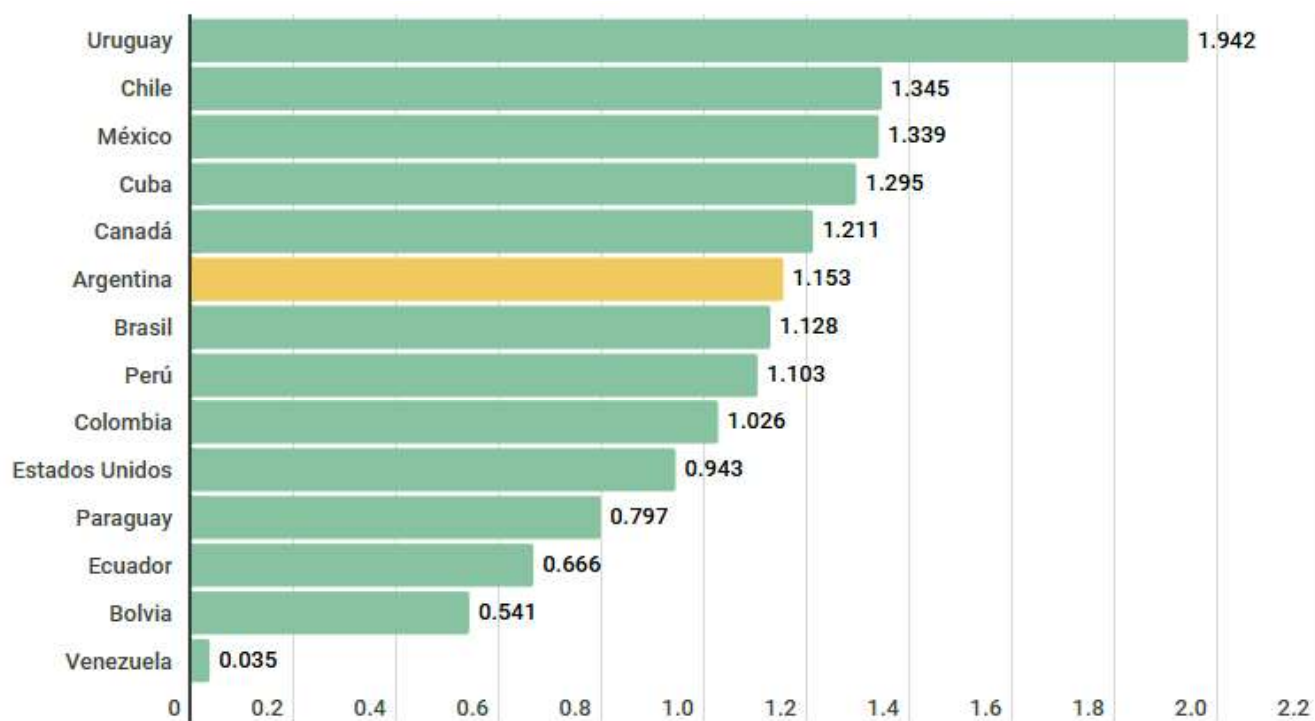

Estaciones de servicio por bandera

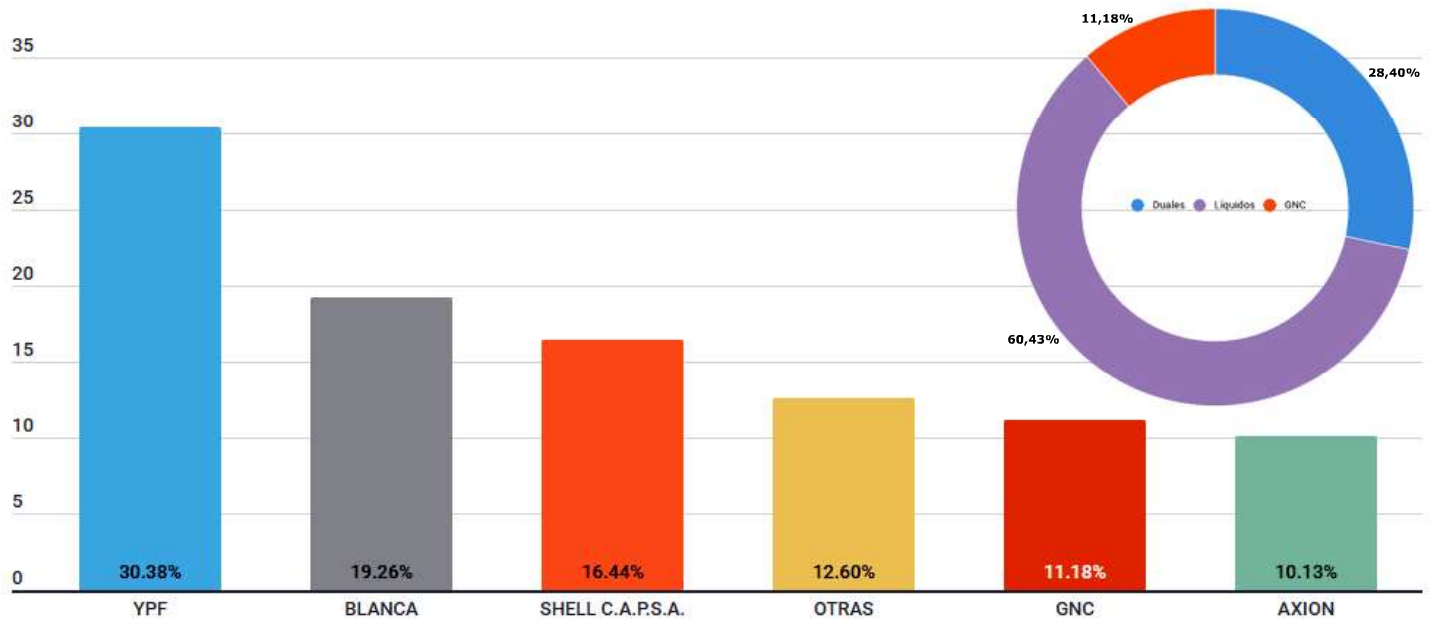

Relación Bajas - Conversiones

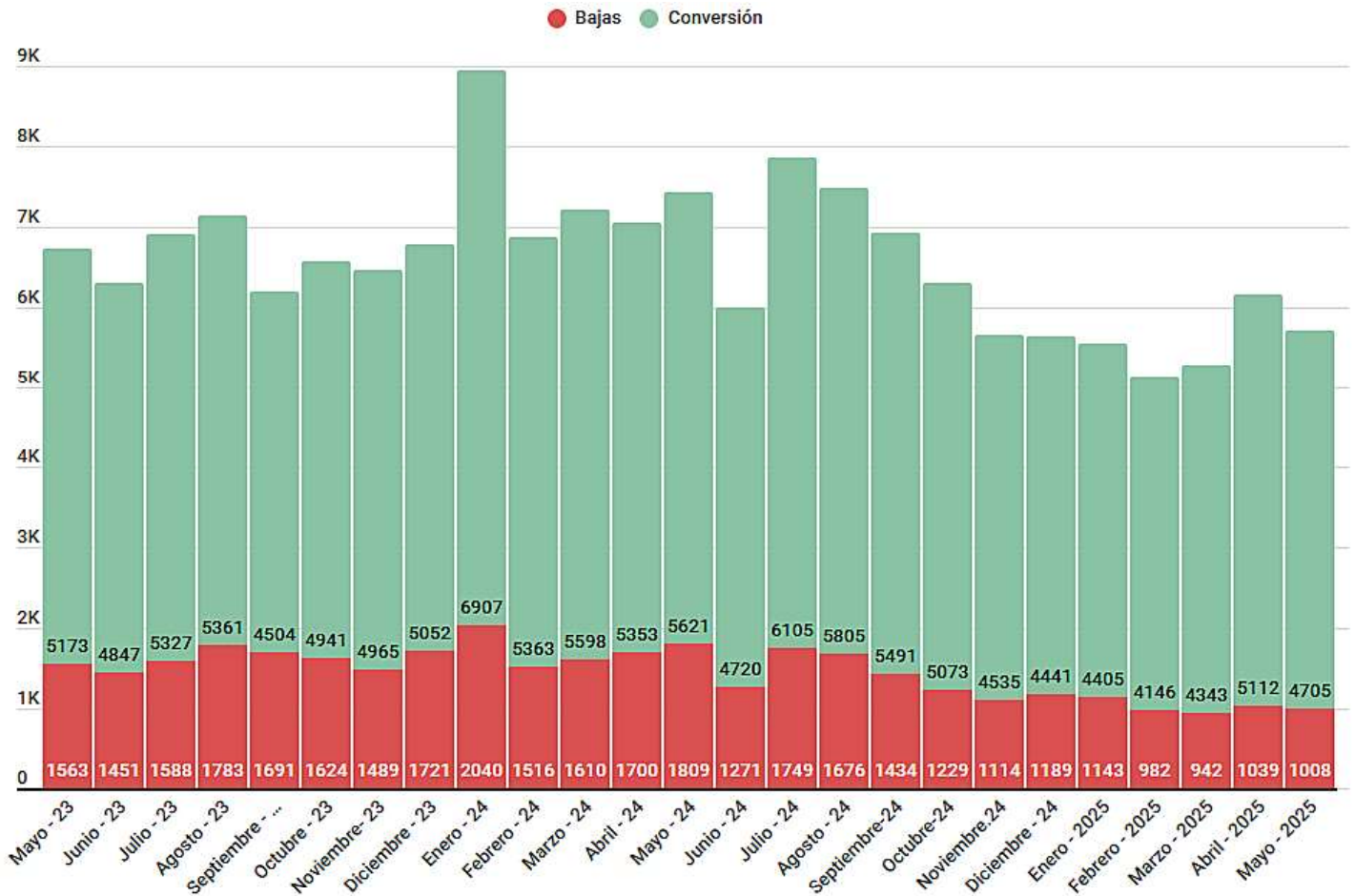

SUJETOS del SISTEMA de GNC

Mayo 2025

Provincia	Vehiculos a GNC	Estaciones de GNC	PECs	CRPC	TdM
Buenos Aires	707789	895	58	21	396
Capital Federal	39695	100	11	4	47
Catamarca	8344	17	1	1	3
Chaco	258				
Chubut	761	2			1
Córdoba	254798	331	32	17	140
Corrientes	674	1			
Entre Ríos	34514	66	4	3	37
Formosa	135				
Jujuy	21517	39	4	3	13
La Pampa	2742	14	1	1	3
La Rioja	2515	10	1	1	1
Mendoza	100000	155	8	6	93
Misiones	189				
Neuquén	1858	11	1	1	2
Río Negro	4885	20		1	9
S. del Estero	16139	47	4	2	10
Salta	38245	57	4	2	14
San Juan	29150	44	2	2	17
San Luis	31713	31	3	3	9
Santa Cruz	210				
Santa Fe	123368	143	20	9	84
T. del Fuego	443	1			1
Tucumán	59151	103	5	5	17
Total País	1479093	2087	159	82	897

PECs: Productores de Equipos Completos

CRPC: Centros de Reprueba de Cilindros

TdM: Talleres de Montaje

OPERACIONES de VEHICULOS a GNC

2024 / 2025

Mes	Bajas	Conversión	Modificación	Revisión	Revisión CRPC
jun-24	1271	4720	19808	82754	33239
jul-24	1749	6105	27348	105966	45596
ago-24	1676	5805	23045	98729	39732
sep-24	1434	5491	21100	94583	37139
oct-24	1229	5073	21697	101946	38587
nov-24	1114	4534	18331	93308	32979
dic-24	1189	4441	18546	116934	32987
ene-25	1143	4405	17181	90793	32042
feb-25	982	4146	13568	79749	25145
mar-25	942	4343	13379	87071	24309
abr-25	1039	5112	14388	97400	25014
may-25	1008	4705	12921	92660	22630

Fuente: ENARGAS

HELIO

Darse una vuelta con él en la mano. Observar **su hermosura, su ligereza, su opulencia, y ese brillo maravilloso** que concitaba todas las miradas. Levantar la vista hacia la mancha intensa —siempre eran rojos— que ocultaba el sol y lo achicaba. Sentir que **no se podía ser más feliz**. Y la pérdida, la desaparición, el desconsuelo. El ver cómo mermaba hasta ser solo **un lunar sobre el azul**.

Lo mismo siento ahora, tan pequeño otra vez, perdido en la cama enorme en que ya no estarás.

Antonio Toribios



EVOC
G R O U P

La empresa líder en fabricación de máquinas de café para fuera del hogar

GAGGIA
MILANO

Saeco

NECTA



MÁQUINAS PARA OFICINAS, VENDING Y HORECA

Profesional y Molinos. Súper automáticas. Vending. Oficinas grandes, medianas y pequeñas

Una solución para cada necesidad...

Av. Segurola 1837 (1407) CABA - Argentina info@evocagroup.com.ar +54 11 4639-4300

Evoca Sudamérica S.A. www.evocagroup.com

ACCESORIOS PARA ESTACIONES DE SERVICIO

Kefren tiene la solución a los problemas que se le presenten. Servicio, calidad, stock permanente, entrega inmediata, consultas On line. Información permanente de las novedades del mercado, reparaciones y mantenimiento. Repuestos de todos los productos y los mejores precios del mercado. Kefren esta suministrando a todo el mercado de accesorios para Estaciones de Servicio y llegamos a estas a través de nuestra amplia base de datos actualizados por medio de nuestro envío diario de correos electrónicos informativos.



● Acoplamiento rápido y Válvulas esféricas



● Surtidores



● Filtros



● Carreteles



● Lubricación



● Repuestos para surtidores



● Medidores



● Conectores rápidos y desconectores en seco



● Bombas



● Linternas



● Brazo de carga



● Accesorios para GNC



● Telemedidores



● Mangueras



● Réplicas de surtidores antiguos



● Accesorios para tanques y camiones cisternas

● Pasta detectora de agua



11-4442-0112 - 4622-2853 / 5003



6826-5371

info@kefrenargentinasrl.com.ar
ventas@kefrenargentinasrl.com.ar

www.kefrenargentinasrl.com.ar